



MINISTERO DELLE FINANZE

DIREZIONE GENERALE DEL CATASTO E DEI SERVIZI TECNICI ERARIALI

NUOVO CATASTO EDILIZIO URBANO

LE DECRETI LEGGE 15 APRILE 1968 N. 430

Planimetria dell'immobile situato nel Comune di *PONTEDERA* Via *Antonio Pacinotti*

Ditta *Demanio dello Stato Ramo Lavori Pubblici*

Allegata alla dichiarazione presentata all'Ufficio Tecnico Erariale di *Pisa*.

scheda N° 0054

F. Sec.
h = m. 3.00

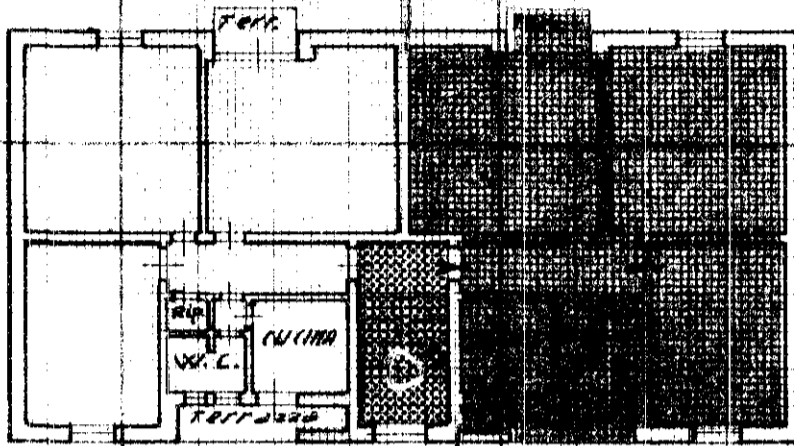

seminterrato
h = m. 1.90

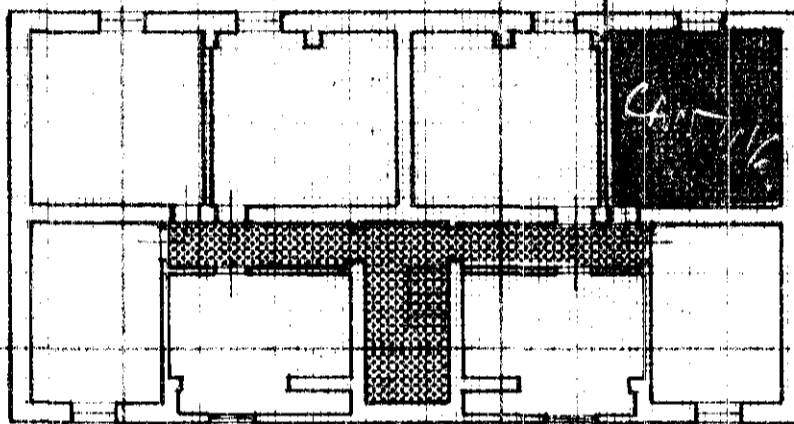

proprietà esclusiva
 " comune

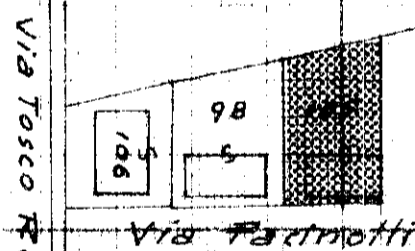

COMUNE di PONTEDERA
FOLLIO 15 scala 1:2000

ORIENTAMENTO



SCALA DI 1.200

SPAZIO RISERVATO PER LE ANNOTAZIONI D'UFFICIO

DATA *10-5-97*
PROF. N° *105*

Compilata dal *Disegnatore*
Francesco Marcheschi
tecnico dell'Ufficio del bene
della Prefettura di Civile di Pisa
DATA *10-5-97*
Firma *Francesco Marcheschi*